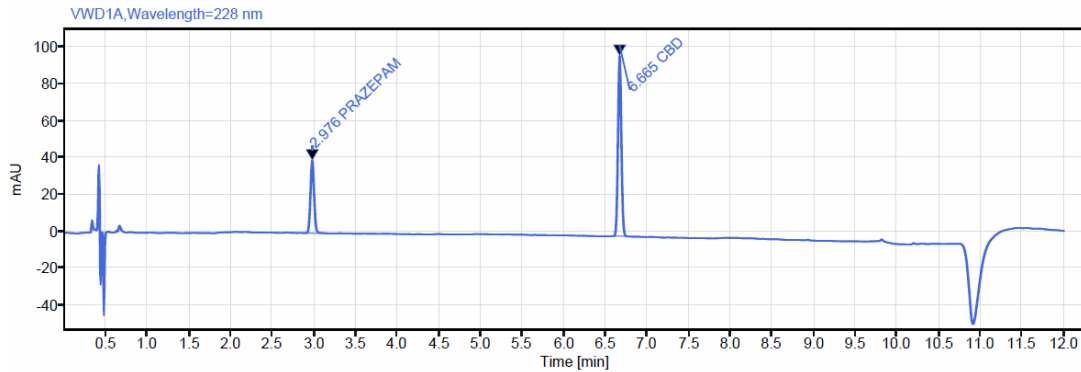

|   |  |   |   |
|---|--|---|---|
| <b>Producto</b>                             |  | <b>Lote Producto</b>                    | <b>Tamaño Lote</b>                                      |
| P-030 Serum ARAE 10 % en CBD                |  | 3P030-03 2022                           | 469,44 g  |
| <b>Fecha de Fabricación</b>                 |  | <b>Caducidad Producto</b>               |   |
| 25 03 2022                                  |  | 03 2024                                 |   |
| <b>Lote de Extracto de hoja de Cannabis</b> | <b>Caducidad de Extracto de hoja de Cannabis</b> | <b>Pureza en Principio Activo (CBD)</b> | <b>Cantidad de Extracto de hoja de Cannabis en Lote</b> |
| 12MP002-GC-01 2022                          | 12 2023  | 99,494%                                 | 47,16 g   |

**Análisis HPLC del Extracto de hoja de Cannabis**

Signal: VWD1A,Wavelength=228 nm

| Name     | RT [min] | RF    | Area    | Amount [µg] | Concentration [%] | ISTD Name   | Group |
|----------|----------|-------|---------|-------------|-------------------|-------------|-------|
| PRAZEPAM | 2.976    | 1.000 | 119.722 | 10.067      | 15.829            | ** ISTD *** |       |
| CBD      | 6.665    | 0.364 | 273.563 | 63.278      | 99.494            | PRAZEPAM    |       |

Totals w/o ISTD(s): 63.278

| Determinación en el producto                                   | Método    | Especificación (w/ w %) | Resultado (w/ w %) |
|--|-----------|-------------------------|--------------------|
| Cuantificación Cannabidiol (CBD)                               | Calculado | ≥ 10 % (+ SD 5 %)       | 10 %               |
| Detección Δ 9-Tetrahidrocannabinol (THC) (Control de impureza) |           | < LOD                   | ND                 |
| Detección Cannabinol (CBN) (Control de impureza)               |           | < LOD                   | ND                 |

**Observaciones:**

LOD = 0,01 %

ND: No detectado

Este producto ha sido elaborado con activos de uso cosmético extraídos de fuentes vegetales. Los extractos vegetales naturales, pueden sufrir variaciones organolépticas, como son el color y el aroma, generando ligeras diferencias entre lotes y, por tanto, en el producto final.

**Dictamen:**
**RESULTADO:** CONFORME

Fecha: 28 03 2022

Firma



Directora de Calidad

|   |                                       |                    |
|---|---------------------------------------|--------------------|
|  <b>WorldPharma</b><br><small>The Natural Products Company</small> | <b>DOCUMENTO DE REGISTRO DE DATOS</b> | <b>DR-021</b>      |
|   | <b>CERTIFICADO DE LIBERACIÓN</b>      | <b>Versión: 01</b> |
|   |                                       | <b>G-015</b>       |

El siguiente lote

**NOMBRE:** Serum ARAE 10 % en CBD

**CÓDIGO:** P-030

**PRESENTACIÓN:** Frasco vidrio topacio de 10 mL con tapón cuentagotas

**LOTE:** 3P030-03 2022

**FECHA CADUCIDAD:** 03 2024

**TAMAÑO:** 50 unidades

**INFORMACIÓN**

**MATERIA PRIMA:** Extracto de hoja de Cannabis    LOTE    12MP002-GC-01 2022    CAD    12 2023

ha sido fabricado en nuestras instalaciones, de acuerdo a las instrucciones de producción aprobadas y en vigor, y ha sido sometido a las inspecciones y análisis de control que certifican que cumple con los requisitos de calidad especificados por WORLDPHARMA BIOTECH S.L.

Por todo ello, el lote queda liberado y autorizado para su uso previsto.

| <b>LIBERACIÓN</b>                       |   |
|---|---|
| <b>Firma y fecha DIRECCIÓN TÉCNICA:</b> | <br>28 03 2022 |